

Πανελλήνιες Εξετάσεις 2018: Συγκριτικά Στατιστικά συνόλου μορίων Π ΓΕΛ Η - Χώρας

Φωτ: Αντ. Μαργαρίτης



Πανελλήνιες Εξετάσεις 2018

Συγκριτικά Στατιστικά συνόλου μορίων

Π ΓΕΛ Η - Χώρας

Περικλής Γεωργιάδης

Πανελλήνιες Εξετάσεις 2018: Συγκριτικά Στατιστικά συνόλου μορίων Π ΓΕΛ Η - Χώρας

ΚΑΤΑΝΟΜΗ ΤΟΥ ΣΥΝΟΛΟΥ ΜΟΡΙΩΝ ΚΑΤΑ ΠΡΟΣΑΝΑΤΟΛΙΣΜΟ ΚΑΙ ΕΠΙΣΤΗΜΟΝΙΚΟ ΠΕΔΙΟ ΣΤΙΣ ΠΑΝΕΛΛΗΝΙΕΣ ΕΞΕΤΑΣΕΙΣ 2018						
	Ανθρωπιστικών Σπουδών-Επ. Πεδίο 1					
	ΠΓΕΛΗ χειρότεροι	ΠΓΕΛΗ στο διάστημα	ΠΓΕΛΗ καλύτεροι	ΧΩΡΑ χειρότεροι	ΧΩΡΑ στο διάστημα	ΧΩΡΑ καλύτεροι
[0, 6.999]	0,00	5,88	94,12	0,00	17,14	82,86
[7.000, 7.999]	5,88	5,88	88,24	17,14	4,65	78,21
[8.000, 8.999]	11,76	0,00	88,24	21,79	5,34	72,88
[9.000, 9.999]	11,76	0,00	88,24	27,12	6,03	66,85
[10.000, 10.499]	11,76	0,00	88,24	33,15	3,16	63,69
[10.500, 10.999]	11,76	11,76	76,47	36,31	3,48	60,21
[11.000, 11.499]	23,53	0,00	76,47	39,79	3,74	56,47
[11.500, 11.999]	23,53	5,88	70,59	43,53	3,61	52,86
[12.000, 12.499]	29,41	0,00	70,59	47,14	3,67	49,19
[12.500, 12.999]	29,41	5,88	64,71	50,81	3,84	45,35
[13.000, 13.499]	35,29	0,00	64,71	54,65	3,71	41,64
[13.500, 13.999]	35,29	0,00	64,71	58,36	3,79	37,85
[14.000, 14.499]	35,29	11,76	52,94	62,15	3,92	33,93
[14.500, 14.999]	47,06	5,88	47,06	66,07	4,05	29,88
[15.000, 15.499]	52,94	5,88	41,18	70,12	4,13	25,75
[15.500, 15.999]	58,82	5,88	35,29	74,25	4,27	21,49
[16.000, 16.499]	64,71	5,88	29,41	78,51	4,31	17,18
[16.500, 16.999]	70,59	11,76	17,65	82,82	4,56	12,62
[17.000, 17.499]	82,35	0,00	17,65	87,38	4,44	8,18
[17.500, 17.999]	82,35	5,88	11,76	91,82	3,79	4,39
[18.000, 18.499]	88,24	5,88	5,88	95,61	2,83	1,56
[18.500, 18.999]	94,12	5,88	0,00	98,44	1,35	0,21
[19.000, 19.499]	100,00	0,00	0,00	99,79	0,21	0,00
[19.500, 20.000]	100,00	0,00	0,00	100,00	0,00	0,00

1ο Επιστημονικό Πεδίο

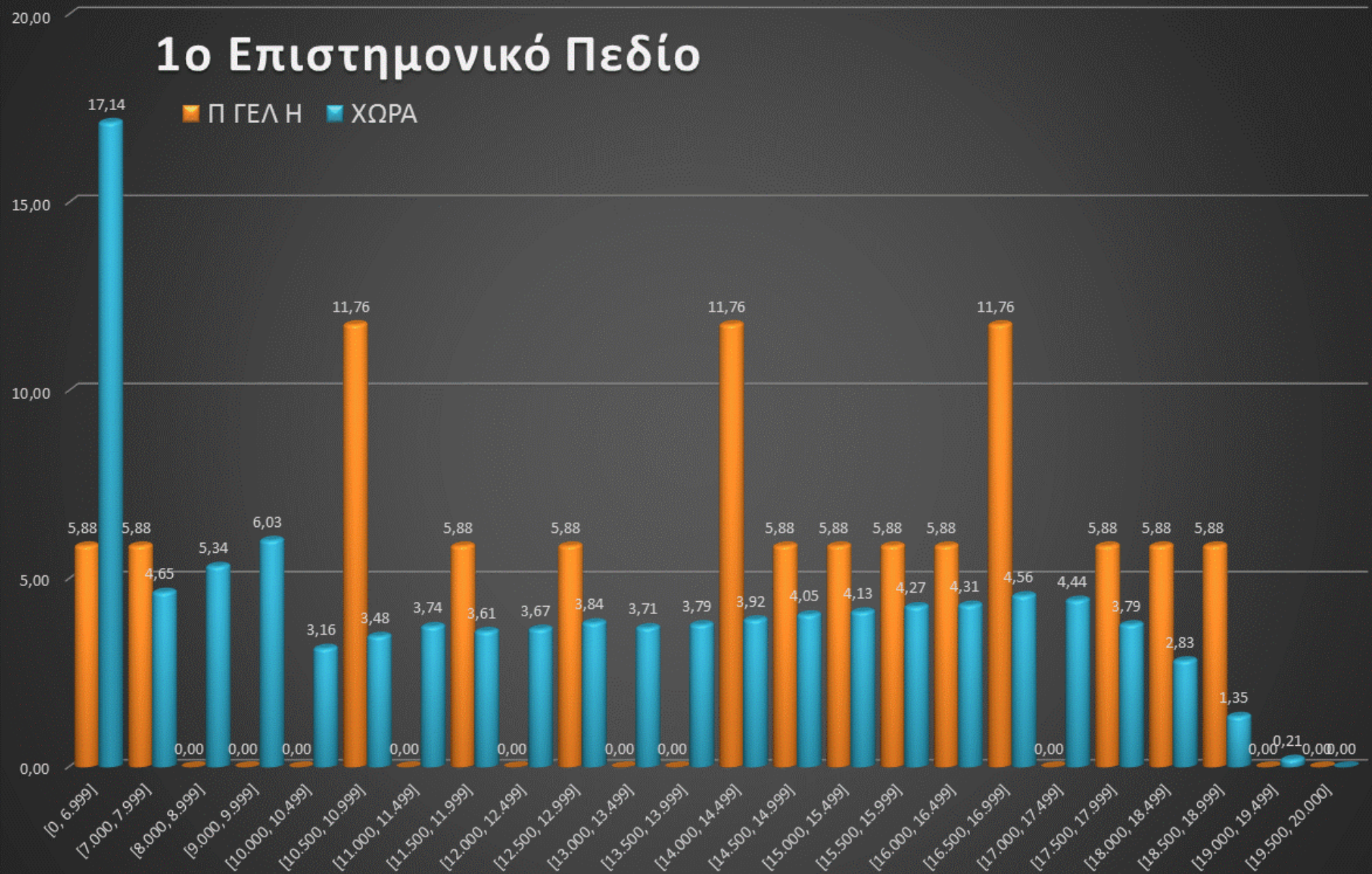

Πανελλήνιες Εξετάσεις 2018: Συγκριτικά Στατιστικά συνόλου μορίων Π ΓΕΛ Η - Χώρας

1ο Επιστημονικό Πεδίο

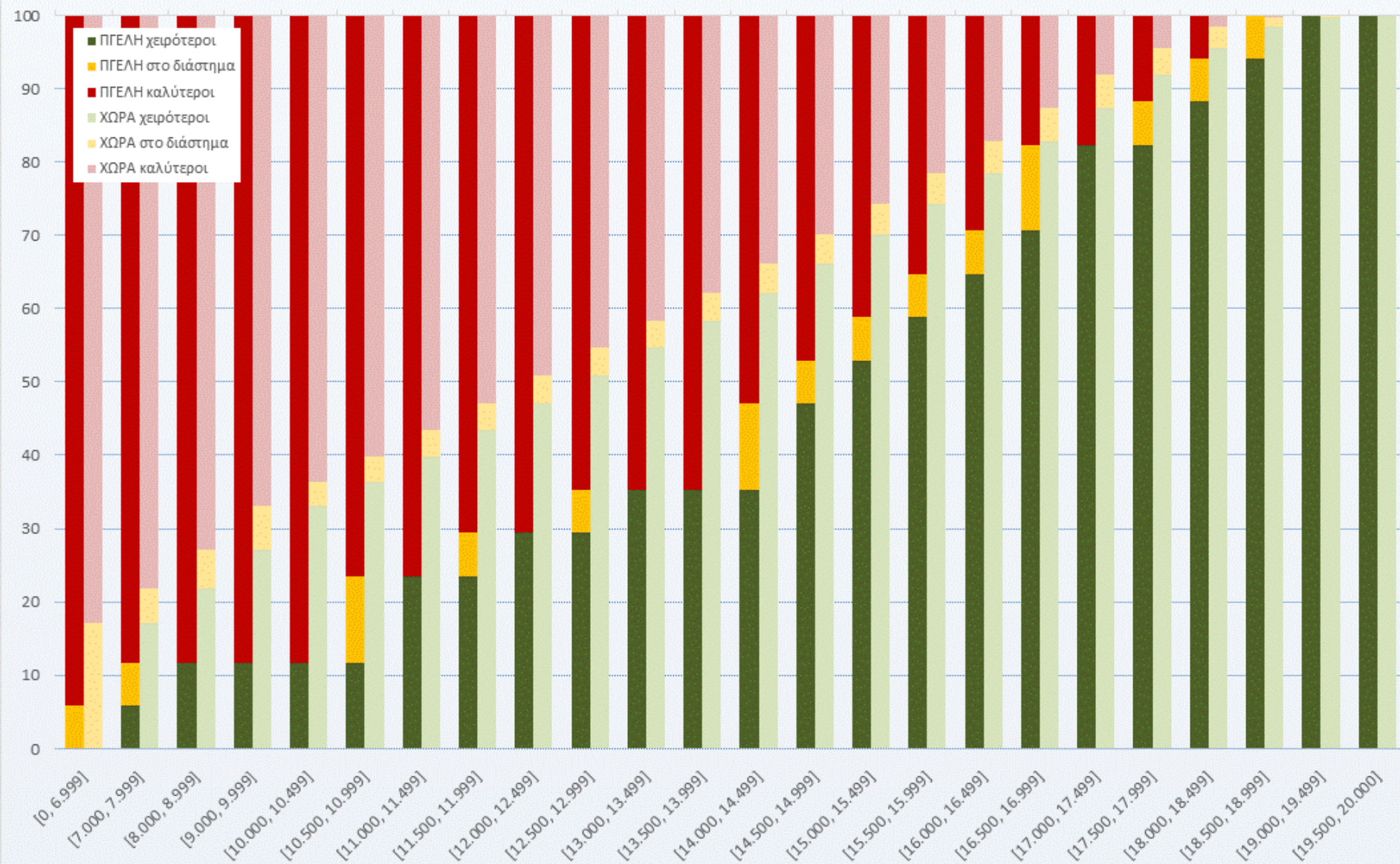

Πανελλήνιες Εξετάσεις 2018: Συγκριτικά Στατιστικά συνόλου μορίων Π ΓΕΛ Η - Χώρας

1ο ΕΠΙΣΤΗΜΟΝΙΚΟ ΠΕΔΙΟ

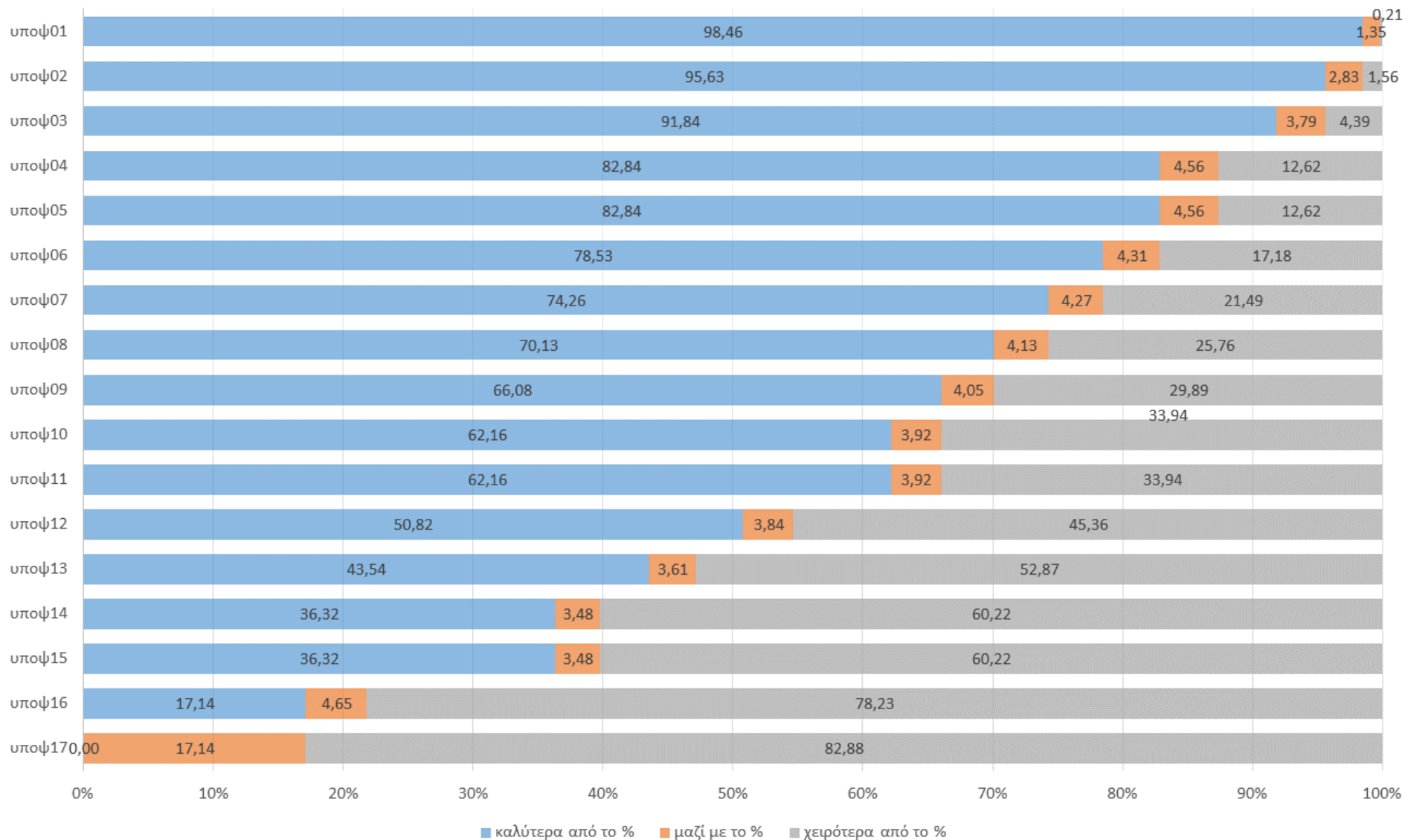

Πανελλήνιες Εξετάσεις 2018: Συγκριτικά Στατιστικά συνόλου μορίων Π ΓΕΛ Η - Χώρας

ΚΑΤΑΝΟΜΗ ΤΟΥ ΣΥΝΟΛΟΥ ΜΟΡΙΩΝ ΚΑΤΑ ΠΡΟΣΑΝΑΤΟΛΙΣΜΟ ΚΑΙ ΕΠΙΣΤΗΜΟΝΙΚΟ ΠΕΔΙΟ ΣΤΙΣ ΠΑΝΕΛΛΗΝΙΕΣ ΕΞΕΤΑΣΕΙΣ 2018						
	Θετικών Σπουδών-Επ. Πεδίο 2					
	ΠΓΕΛΗ χειρότεροι	ΠΓΕΛΗ στο διάστημα	ΠΓΕΛΗ καλύτεροι	ΧΩΡΑ χειρότεροι	ΧΩΡΑ στο διάστημα	ΧΩΡΑ καλύτεροι
[0, 6.999]	0,00	4,55	95,45	0,00	21,19	78,81
[7.000, 7.999]	4,55	0,00	95,45	21,19	6,24	72,57
[8.000, 8.999]	4,55	0,00	95,45	27,43	6,80	65,77
[9.000, 9.999]	4,55	4,55	90,91	34,23	7,44	58,33
[10.000, 10.499]	9,09	9,09	81,82	41,67	3,69	54,64
[10.500, 10.999]	18,18	0,00	81,82	45,36	3,82	50,82
[11.000, 11.499]	18,18	0,00	81,82	49,18	4,18	46,64
[11.500, 11.999]	18,18	4,55	77,27	53,36	4,38	42,26
[12.000, 12.499]	22,73	4,55	72,73	57,74	4,23	38,03
[12.500, 12.999]	27,27	4,55	68,18	61,97	3,65	34,38
[13.000, 13.499]	31,82	0,00	68,18	65,62	3,23	31,15
[13.500, 13.999]	31,82	4,55	63,64	68,85	3,16	27,99
[14.000, 14.499]	36,36	13,64	50,00	72,01	3,07	24,92
[14.500, 14.999]	50,00	0,00	50,00	75,08	3,30	21,62
[15.000, 15.499]	50,00	4,55	45,45	78,38	2,97	18,65
[15.500, 15.999]	54,55	9,09	36,36	81,35	3,29	15,36
[16.000, 16.499]	63,64	9,09	27,27	84,64	3,07	12,29
[16.500, 16.999]	72,73	9,09	18,18	87,71	3,24	9,05
[17.000, 17.499]	81,82	13,64	4,55	90,95	2,98	6,07
[17.500, 17.999]	95,45	0,00	4,55	93,93	2,55	3,52
[18.000, 18.499]	95,45	4,55	0,00	96,48	2,09	1,43
[18.500, 18.999]	100,00	0,00	0,00	98,57	1,07	0,36
[19.000, 19.499]	100,00	0,00	0,00	99,64	0,34	0,02
[19.500, 20.000]	100,00	0,00	0,00	99,98	0,02	0,00

2ο Επιστημονικό Πεδίο

■ Π ΓΕΛ Η ■ ΧΩΡΑ

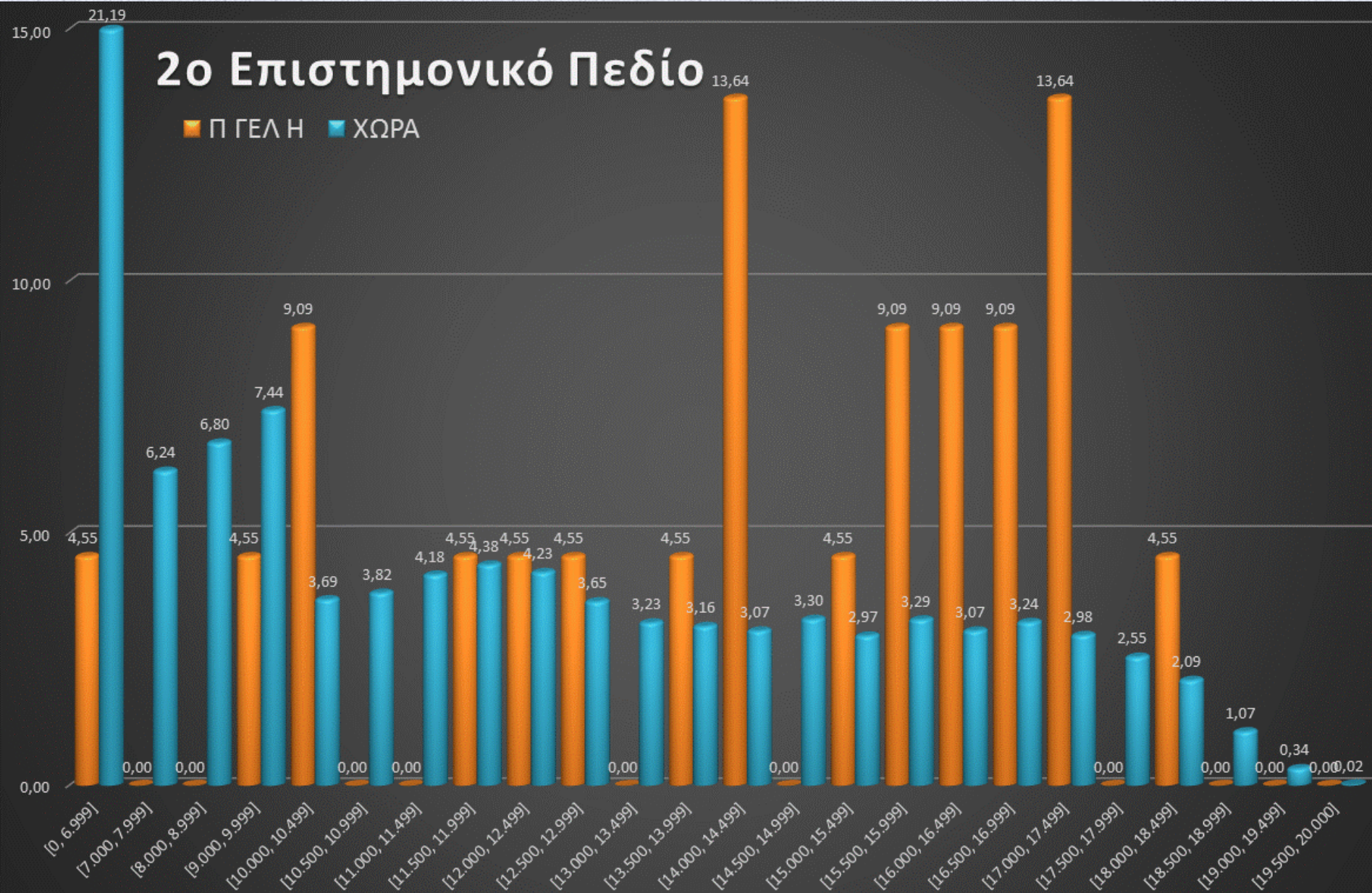

Πανελλήνιες Εξετάσεις 2018: Συγκριτικά Στατιστικά συνόλου μορίων Π ΓΕΛ Η - Χώρας

2ο Επιστημονικό Πεδίο

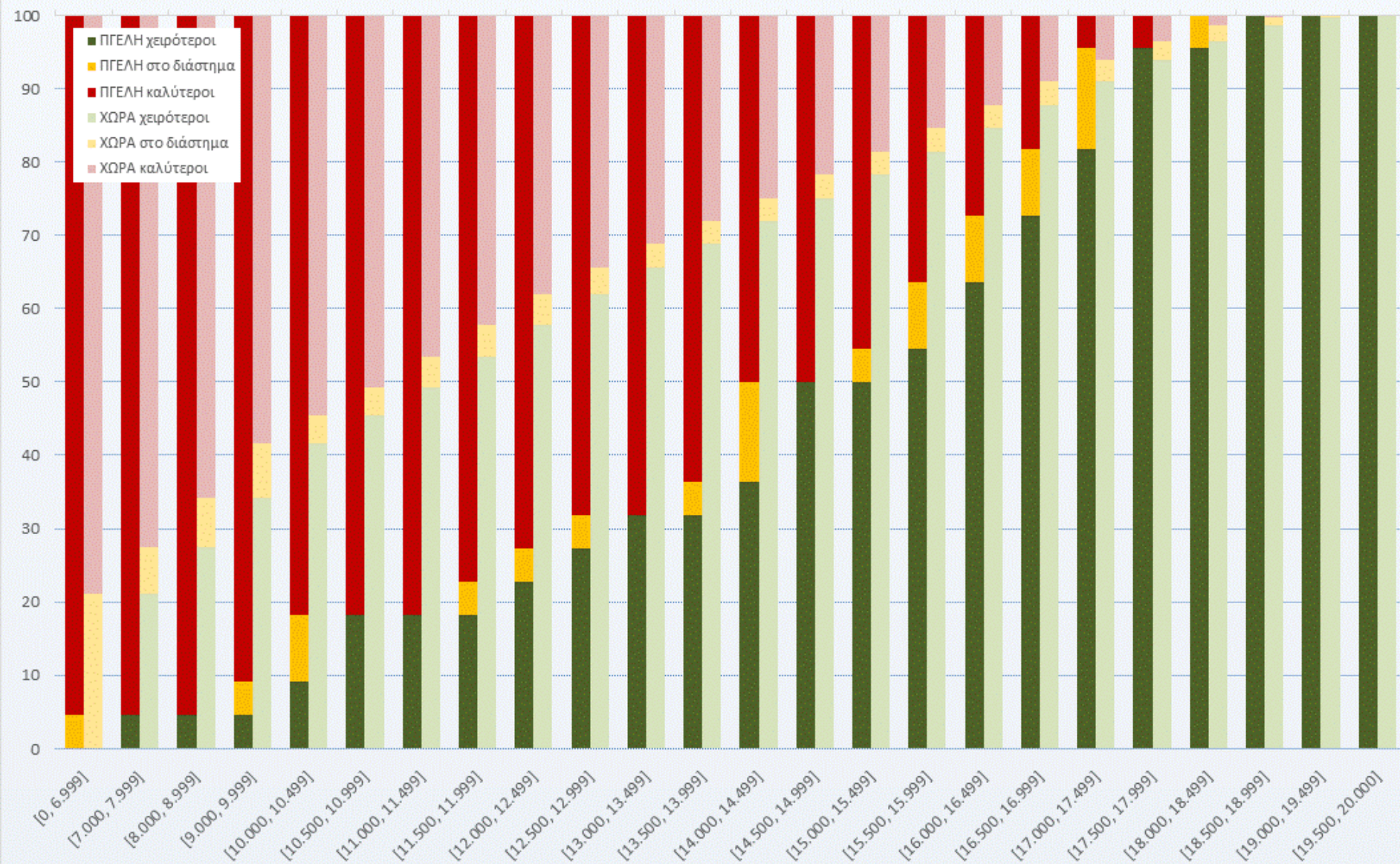

Πανελλήνιες Εξετάσεις 2018: Συγκριτικά Στατιστικά συνόλου μορίων Π ΓΕΛ Η - Χώρας

2ο ΕΠΙΣΤΗΜΟΝΙΚΟ ΠΕΔΙΟ

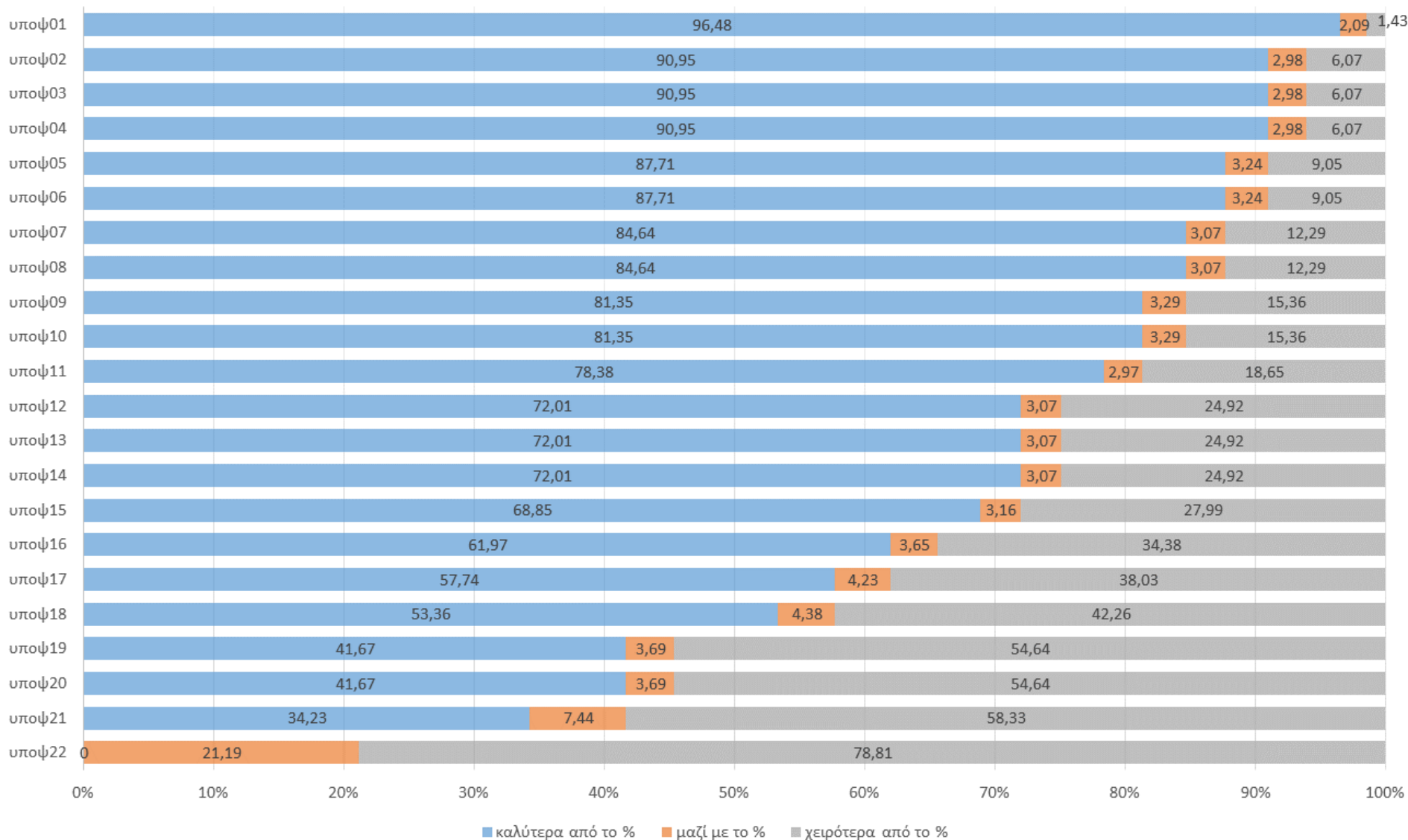

Πανελλήνιες Εξετάσεις 2018: Συγκριτικά Στατιστικά συνόλου μορίων Π ΓΕΛ Η - Χώρας

ΚΑΤΑΝΟΜΗ ΤΟΥ ΣΥΝΟΛΟΥ ΜΟΡΙΩΝ ΚΑΤΑ ΠΡΟΣΑΝΑΤΟΛΙΣΜΟ ΚΑΙ ΕΠΙΣΤΗΜΟΝΙΚΟ ΠΕΔΙΟ ΣΤΙΣ ΠΑΝΕΛΛΗΝΙΕΣ ΕΞΕΤΑΣΕΙΣ 2018						
	Θετικών Σπουδών-Επ. Πεδίο 3					
	ΠΓΕΛΗ χειρότεροι	ΠΓΕΛΗ στο διάστημα	ΠΓΕΛΗ καλύτεροι	ΧΩΡΑ χειρότεροι	ΧΩΡΑ στο διάστημα	ΧΩΡΑ καλύτεροι
[0, 6.999]	0,00	0,00	100,00	0,00	14,64	85,36
[7.000, 7.999]	0,00	0,00	100,00	14,64	4,54	80,81
[8.000, 8.999]	0,00	0,00	100,00	19,19	5,21	75,60
[9.000, 9.999]	0,00	4,17	95,83	24,40	6,09	69,51
[10.000, 10.499]	4,17	0,00	95,83	30,49	2,98	66,53
[10.500, 10.999]	4,17	0,00	95,83	33,47	3,65	62,88
[11.000, 11.499]	4,17	4,17	91,67	37,12	3,59	59,29
[11.500, 11.999]	8,33	0,00	91,67	40,71	3,44	55,85
[12.000, 12.499]	8,33	0,00	91,67	44,15	3,34	52,51
[12.500, 12.999]	8,33	8,33	83,33	47,49	3,21	49,29
[13.000, 13.499]	16,67	4,17	79,17	50,71	3,11	46,18
[13.500, 13.999]	20,83	4,17	75,00	53,82	3,11	43,07
[14.000, 14.499]	25,00	0,00	75,00	56,93	3,15	39,92
[14.500, 14.999]	25,00	0,00	75,00	60,08	3,31	36,61
[15.000, 15.499]	25,00	0,00	75,00	63,39	3,36	33,25
[15.500, 15.999]	25,00	0,00	75,00	66,75	3,81	29,44
[16.000, 16.499]	25,00	4,17	70,83	70,56	4,31	25,13
[16.500, 16.999]	29,17	12,50	58,33	74,87	4,92	20,21
[17.000, 17.499]	41,67	4,17	54,17	79,79	4,85	15,35
[17.500, 17.999]	45,83	16,67	37,50	84,65	5,26	10,09
[18.000, 18.499]	62,50	16,67	20,83	89,91	4,89	5,20
[18.500, 18.999]	79,17	16,67	4,17	94,80	3,73	1,47
[19.000, 19.499]	95,83	4,17	0,00	98,53	1,40	0,07
[19.500, 20.000]	100,00	0,00	0,00	99,93	0,07	0,00

3ο Επιστημονικό Πεδίο

(προσανατολισμός Θετικών Σπουδών)

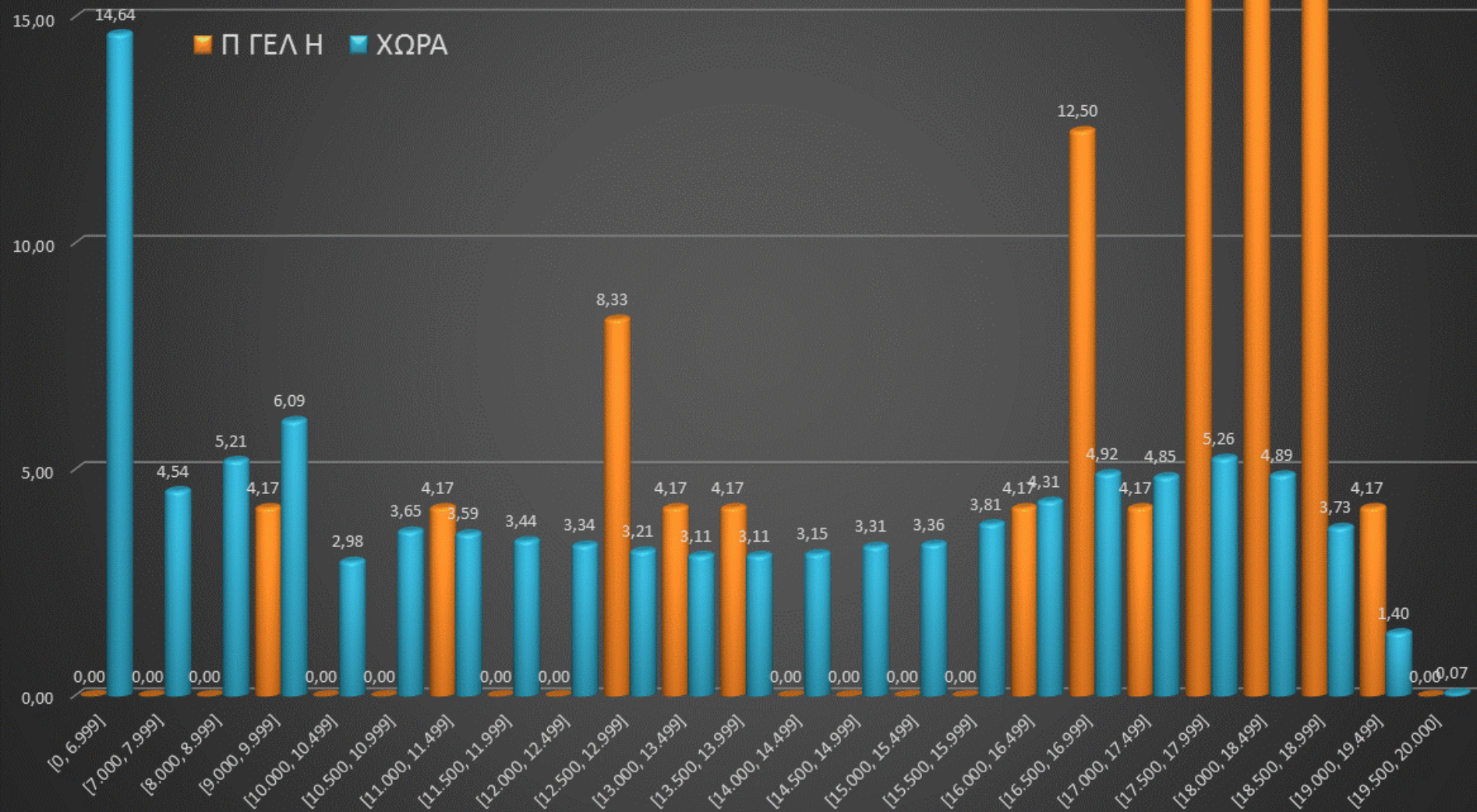

Πανελλήνιες Εξετάσεις 2018: Συγκριτικά Στατιστικά συνόλου μορίων Π ΓΕΛ Η - Χώρας

3ο Επιστημονικό Πεδίο - Προσανατολισμός Θετικών Σπουδών

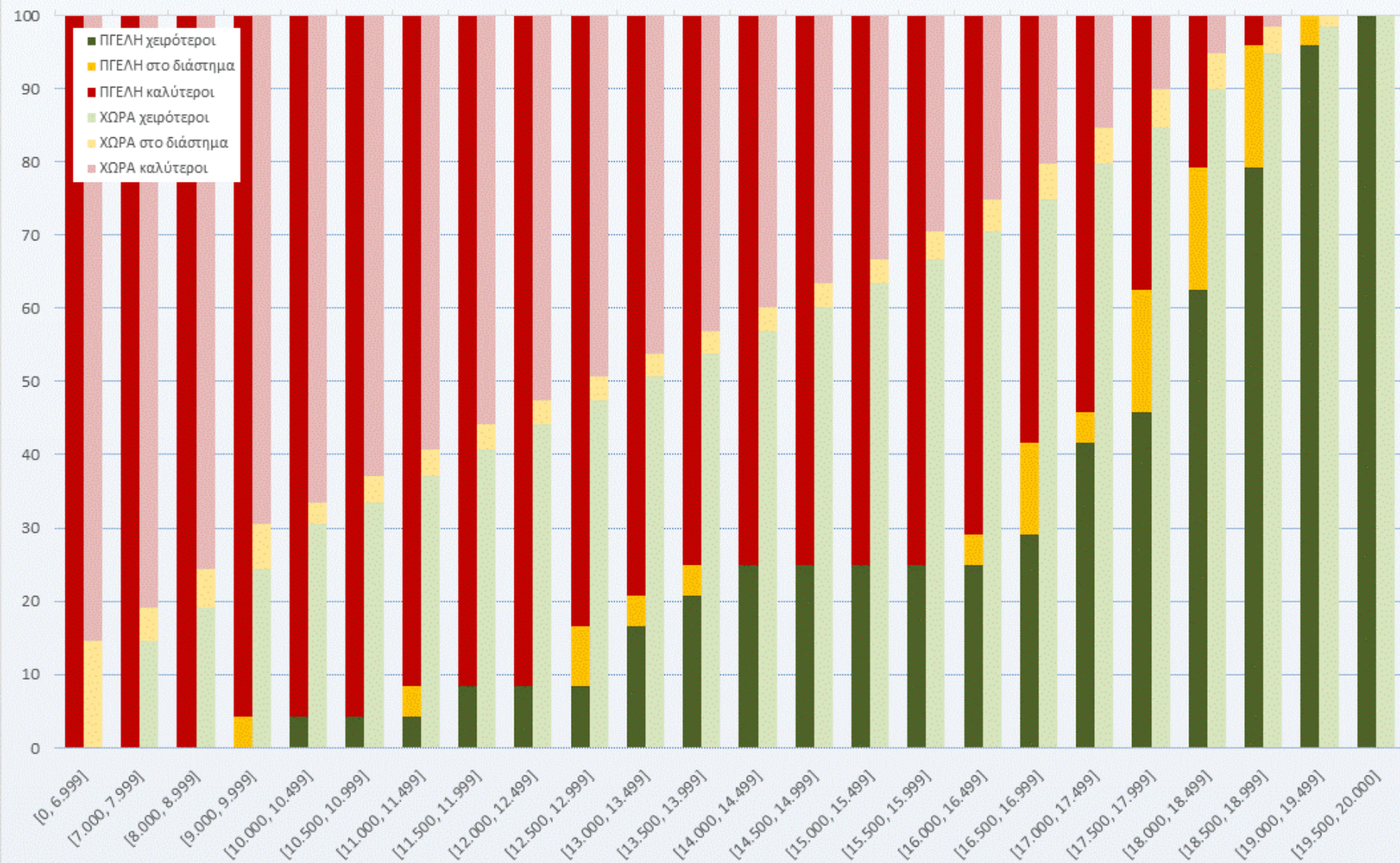

Πανελλήνιες Εξετάσεις 2018: Συγκριτικά Στατιστικά συνόλου μορίων Π ΓΕΛ Η - Χώρας

ΚΑΤΑΝΟΜΗ ΤΟΥ ΣΥΝΟΛΟΥ ΜΟΡΙΩΝ ΚΑΤΑ ΠΡΟΣΑΝΑΤΟΛΙΣΜΟ ΚΑΙ ΕΠΙΣΤΗΜΟΝΙΚΟ ΠΕΔΙΟ ΣΤΙΣ ΠΑΝΕΛΛΗΝΙΕΣ ΕΞΕΤΑΣΕΙΣ 2018						
	Επ. Πεδίο 3 - ΣΥΝΟΛΟ					
	ΠΓΕΛΗ χειρότεροι	ΠΓΕΛΗ στο διάστημα	ΠΓΕΛΗ καλύτεροι	ΧΩΡΑ χειρότεροι	ΧΩΡΑ στο διάστημα	ΧΩΡΑ καλύτεροι
[0, 6.999]	0,00	3,57	96,43	0,00	24,25	75,75
[7.000, 7.999]	3,57	0,00	96,43	24,25	6,63	69,12
[8.000, 8.999]	3,57	0,00	96,43	30,88	7,23	61,89
[9.000, 9.999]	3,57	3,57	92,86	38,11	7,78	54,11
[10.000, 10.499]	7,14	0,00	92,86	45,89	3,77	50,34
[10.500, 10.999]	7,14	0,00	92,86	49,66	3,85	46,50
[11.000, 11.499]	7,14	10,71	82,14	53,50	3,71	42,78
[11.500, 11.999]	17,86	3,57	78,57	57,22	3,42	39,37
[12.000, 12.499]	21,43	0,00	78,57	60,63	3,03	36,34
[12.500, 12.999]	21,43	7,14	71,43	63,66	2,81	33,52
[13.000, 13.499]	28,57	3,57	67,86	66,48	2,79	30,73
[13.500, 13.999]	32,14	3,57	64,29	69,27	2,63	28,10
[14.000, 14.499]	35,71	0,00	64,29	71,90	2,45	25,65
[14.500, 14.999]	35,71	0,00	64,29	74,35	2,52	23,13
[15.000, 15.499]	35,71	0,00	64,29	76,87	2,49	20,64
[15.500, 15.999]	35,71	0,00	64,29	79,36	2,65	17,98
[16.000, 16.499]	35,71	3,57	60,71	82,02	2,84	15,15
[16.500, 16.999]	39,29	10,71	50,00	84,85	3,03	12,12
[17.000, 17.499]	50,00	3,57	46,43	87,88	2,93	9,19
[17.500, 17.999]	53,57	14,29	32,14	90,81	3,15	6,04
[18.000, 18.499]	67,86	14,29	17,86	93,96	2,93	3,11
[18.500, 18.999]	82,14	14,29	3,57	96,89	2,23	0,88
[19.000, 19.499]	96,43	3,57	0,00	99,12	0,84	0,04
[19.500, 20.000]	100,00	0,00	0,00	99,96	0,04	0,00

3ο Επιστημονικό Πεδίο (όλοι οι προσανατολισμοί)

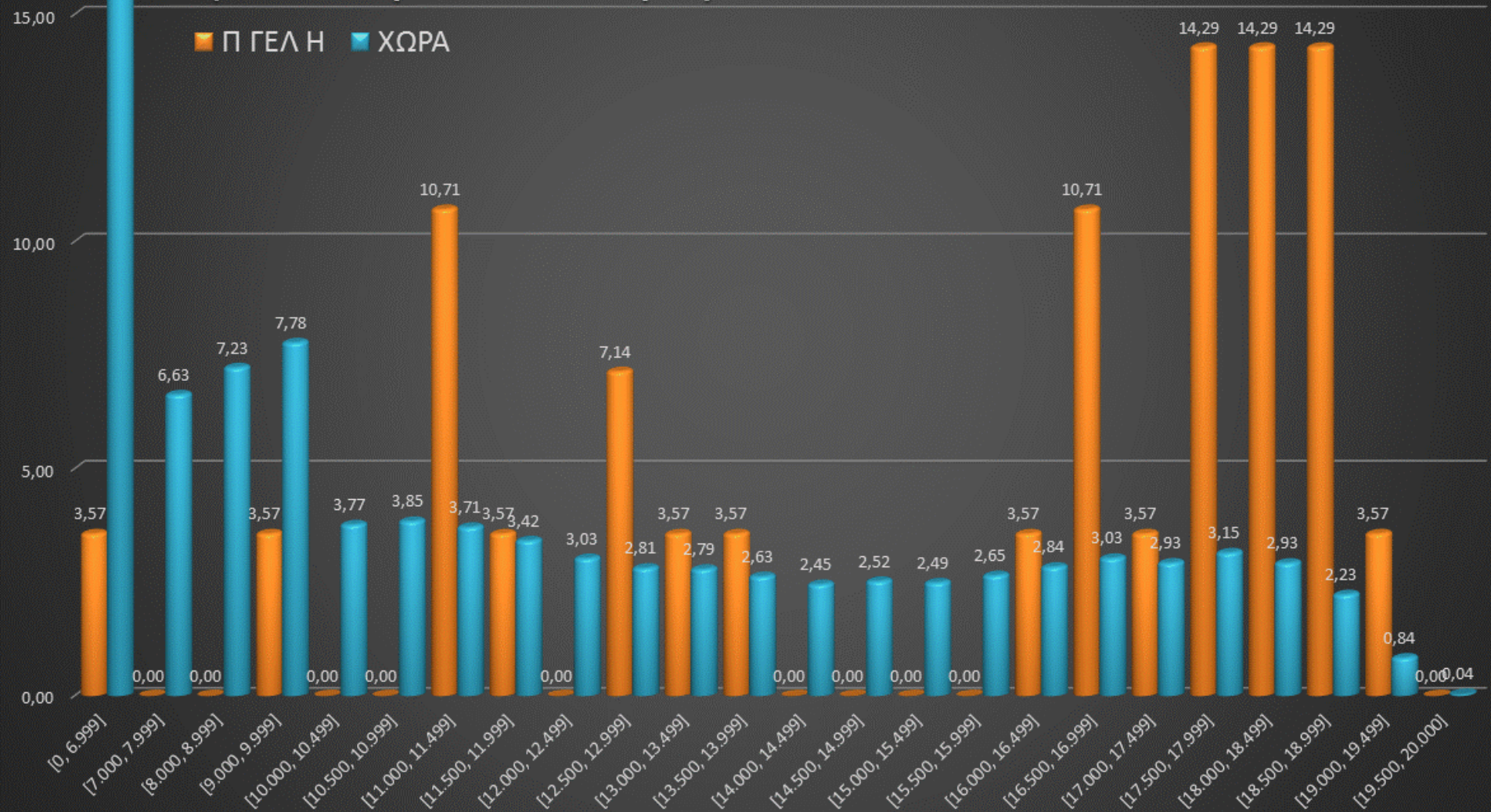

Πανελλήνιες Εξετάσεις 2018: Συγκριτικά Στατιστικά συνόλου μορίων Π ΓΕΛ Η - Χώρας

3ο Επιστημονικό Πεδίο

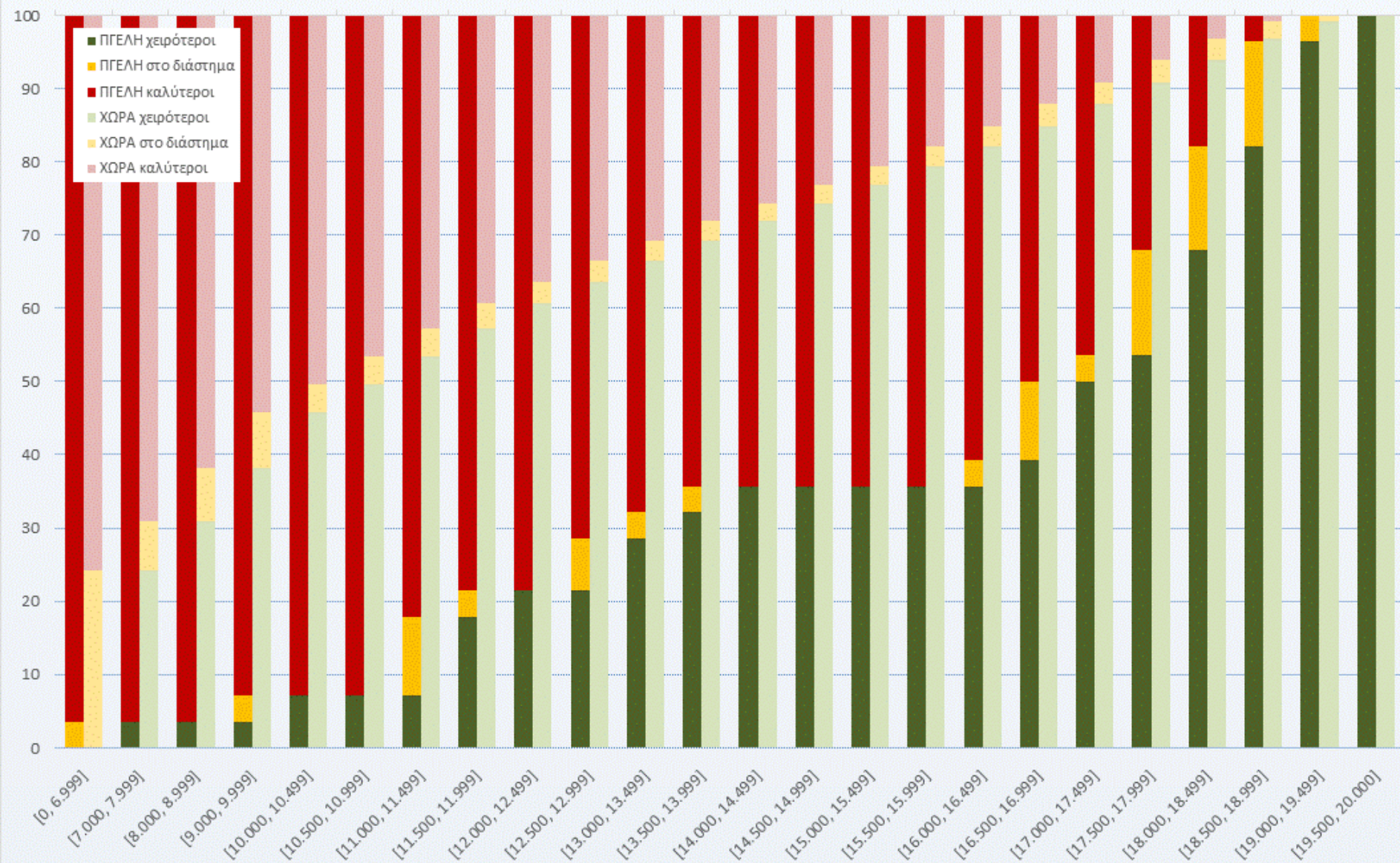

Πανελλήνιες Εξετάσεις 2018: Συγκριτικά Στατιστικά συνόλου μορίων Π ΓΕΛ Η - Χώρας

3ο ΕΠΙΣΤΗΜΟΝΙΚΟ ΠΕΔΙΟ

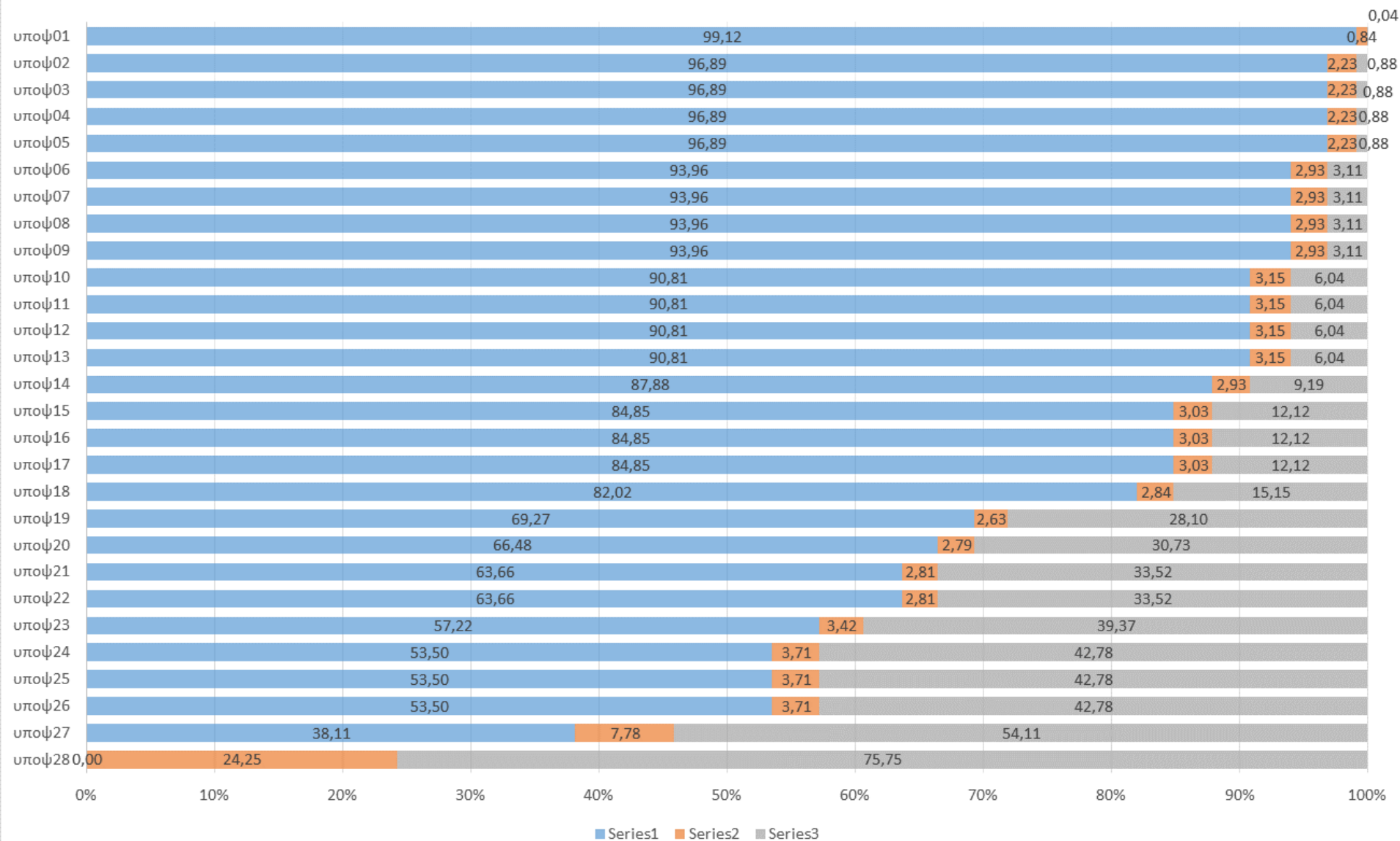

Πανελλήνιες Εξετάσεις 2018: Συγκριτικά Στατιστικά συνόλου μορίων Π ΓΕΛ Η - Χώρας

ΚΑΤΑΝΟΜΗ ΤΟΥ ΣΥΝΟΛΟΥ ΜΟΡΙΩΝ ΚΑΤΑ ΠΡΟΣΑΝΑΤΟΛΙΣΜΟ ΚΑΙ ΕΠΙΣΤΗΜΟΝΙΚΟ ΠΕΔΙΟ ΣΤΙΣ ΠΑΝΕΛΛΗΝΙΕΣ ΕΞΕΤΑΣΕΙΣ 2018						
	Σπ. Οικονομίας & Πληροφορική-Επ. Πεδίο 4					
	ΠΓΕΛΗ χειρότεροι	ΠΓΕΛΗ στο διάστημα	ΠΓΕΛΗ καλύτεροι	ΧΩΡΑ χειρότεροι	ΧΩΡΑ στο διάστημα	ΧΩΡΑ καλύτεροι
[0, 6.999]	0,00	10,00	90,00	0,00	33,10	66,90
[7.000, 7.999]	10,00	0,00	90,00	33,10	6,57	60,33
[8.000, 8.999]	10,00	0,00	90,00	39,67	6,90	53,43
[9.000, 9.999]	10,00	0,00	90,00	46,57	6,88	46,55
[10.000, 10.499]	10,00	10,00	80,00	53,45	3,44	43,11
[10.500, 10.999]	20,00	10,00	70,00	56,89	3,73	39,38
[11.000, 11.499]	30,00	0,00	70,00	60,62	3,84	35,54
[11.500, 11.999]	30,00	10,00	60,00	64,46	3,96	31,58
[12.000, 12.499]	40,00	10,00	50,00	68,42	3,85	27,73
[12.500, 12.999]	50,00	0,00	50,00	72,27	3,88	23,86
[13.000, 13.499]	50,00	0,00	50,00	76,14	3,44	20,42
[13.500, 13.999]	50,00	0,00	50,00	79,58	3,57	16,85
[14.000, 14.499]	50,00	10,00	40,00	83,15	3,08	13,77
[14.500, 14.999]	60,00	20,00	20,00	86,23	2,85	10,92
[15.000, 15.499]	80,00	0,00	20,00	89,08	2,67	8,25
[15.500, 15.999]	80,00	0,00	20,00	91,75	2,17	6,08
[16.000, 16.499]	80,00	0,00	20,00	93,92	1,88	4,20
[16.500, 16.999]	80,00	10,00	10,00	95,80	1,63	2,57
[17.000, 17.499]	90,00	0,00	10,00	97,43	1,12	1,45
[17.500, 17.999]	90,00	0,00	10,00	98,55	0,81	0,64
[18.000, 18.499]	90,00	10,00	0,00	99,36	0,41	0,23
[18.500, 18.999]	100,00	0,00	0,00	99,77	0,16	0,07
[19.000, 19.499]	100,00	0,00	0,00	99,93	0,07	0,00
[19.500, 20.000]	100,00	0,00	0,00	100,00	0,00	0,00

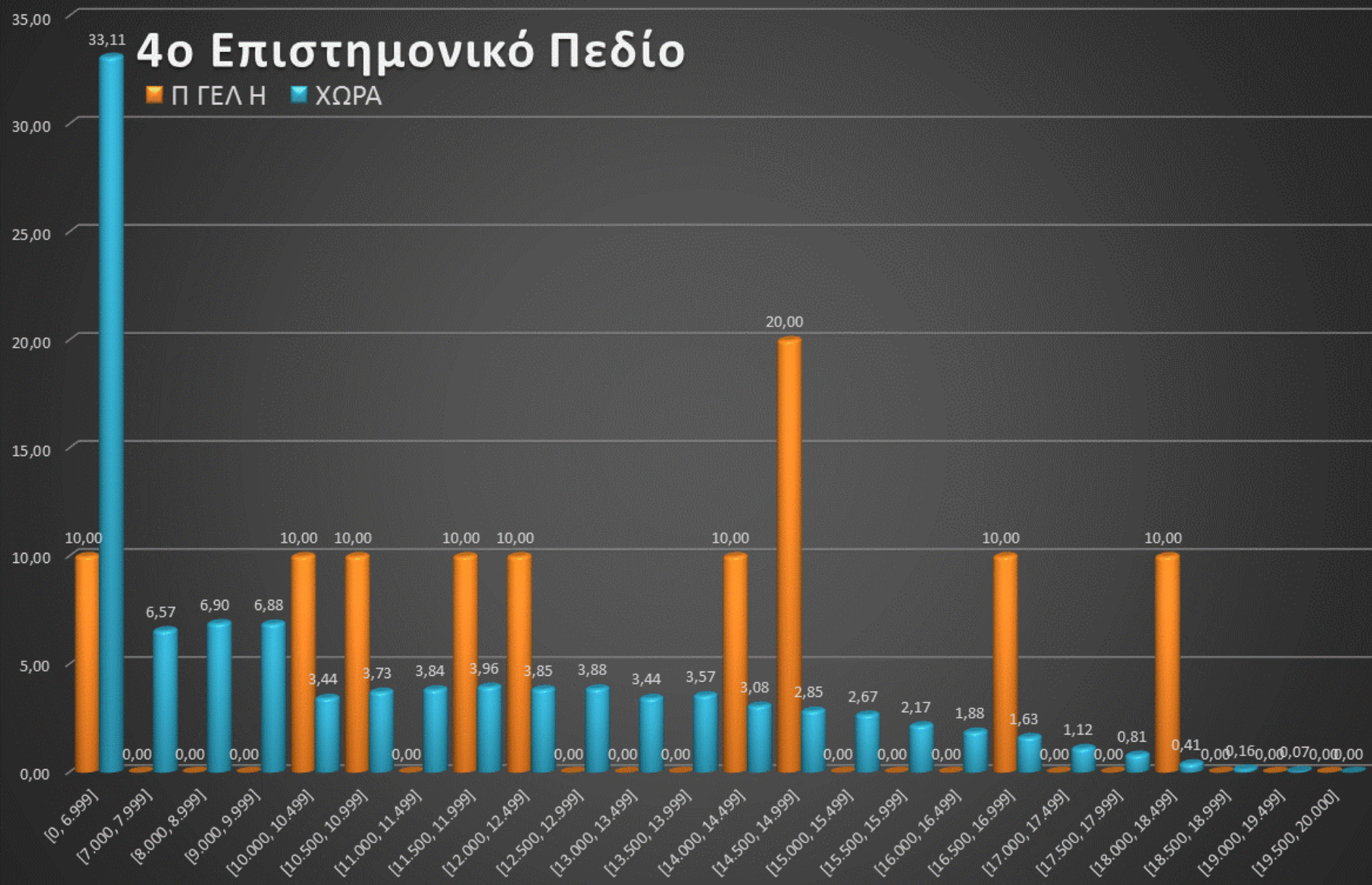

Πανελλήνιες Εξετάσεις 2018: Συγκριτικά Στατιστικά συνόλου μορίων Π ΓΕΛ Η - Χώρας

4ο Επιστημονικό Πεδίο

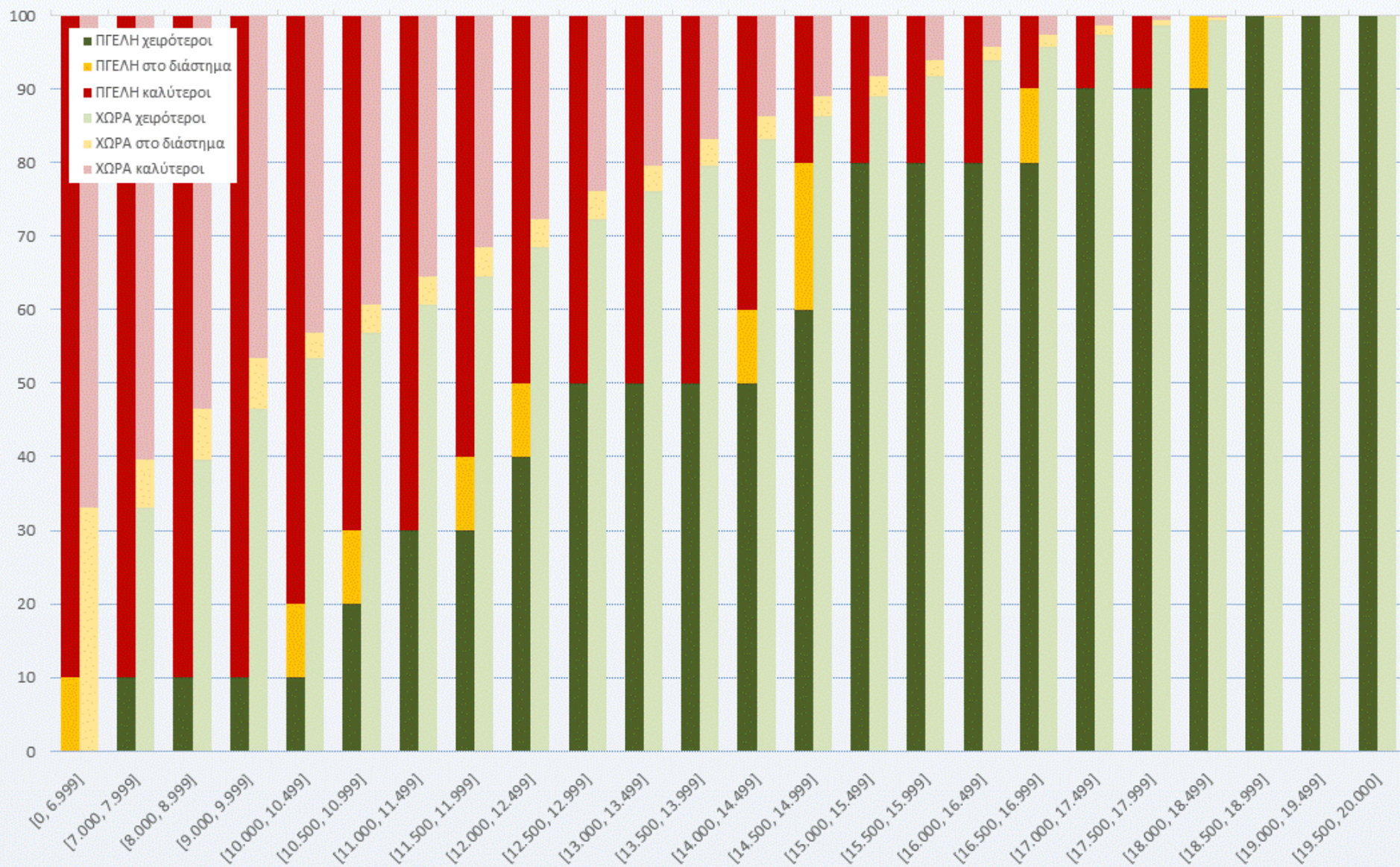

Πανελλήνιες Εξετάσεις 2018: Συγκριτικά Στατιστικά συνόλου μορίων Π ΓΕΛ Η - Χώρας

4ο ΕΠΙΣΤΗΜΟΝΙΚΟ ΠΕΔΙΟ

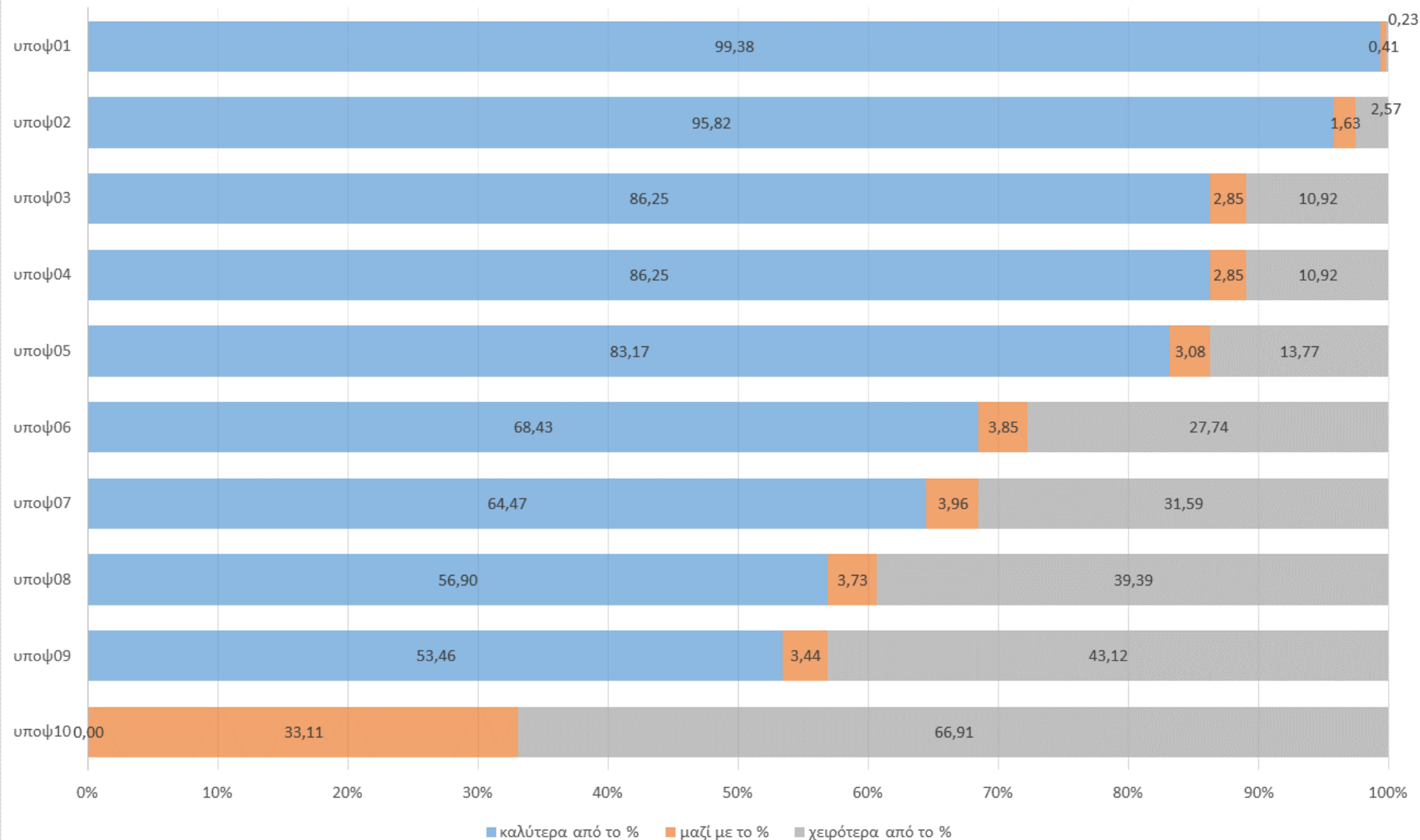

Πανελλήνιες Εξετάσεις 2018: Συγκριτικά Στατιστικά συνόλου μορίων Π ΓΕΛ Η - Χώρας

Ατομικές αναφορές που έλαβαν όλοι οι μαθητές για τη θέση τους στην κατανομή της χώρας

Πειραματικό Γενικό Λύκειο Ηρακλείου

ΣΥΓΚΡΙΣΗ ΑΤΟΜΙΚΗΣ ΕΠΙΔΟΣΗΣ ΜΟΡΙΩΝ ΣΤΙΣ ΠΑΝΕΛΛΗΝΙΕΣ ΕΞΕΤΑΣΕΙΣ ΜΕ ΤΑ ΣΤΑΤΙΣΤΙΚΑ ΤΗΣ ΧΩΡΑΣ

Η αναφορά αυτή αντλεί τα στοιχεία της από τις επιδόσεις των μαθητών του σχολείου και τα [πανελλαδικά στατιστικά](#) που ανακοίνωσε το ΥπΠΕΘ στις 11/7/2018 (επιμέλεια: Π. Γεωργιάδης).

Υποψήφιος/α: _____ [18074 ...]

Προσανατολισμός: Θετικών

ΜΟΡΙΑ

1° Επιστημονικό Πεδίο: --

2° Επιστημονικό Πεδίο: 16.619

3° Επιστημονικό Πεδίο: 18.637

4° Επιστημονικό Πεδίο: --

Σύγκριση στο 1° Επιστημονικό Πεδίο

Στον προσανατολισμό

Διάστημα	όπου είστε (%)	καλύτερα από (%)	χειρότερα από (%)
--	-- (-- %)	-- (-- %)	-- (-- %)

Σύγκριση στο 2° Επιστημονικό Πεδίο

Στον προσανατολισμό

Διάστημα	όπου είστε (%)	καλύτερα από (%)	χειρότερα από (%)
[16.500, 16.999]	807 (3,24 %)	21.868 (87,71 %)	2.260 (9,05 %)

Σύγκριση στο 3° Επιστημονικό Πεδίο

Στον προσανατολισμό

Διάστημα	όπου είστε (%)	καλύτερα από (%)	χειρότερα από (%)
[18.500, 18.999]	657 (3,73 %)	16.676 (94,77 %)	260 (1,47 %)

Συνολικά

Διάστημα	όπου είστε (%)	καλύτερα από (%)	χειρότερα από (%)
[18.500, 18.999]	657 (2,23 %)	28.499 (96,89 %)	260 (0,88 %)

Σύγκριση στο 4° Επιστημονικό Πεδίο

Στον προσανατολισμό

Διάστημα	όπου είστε (%)	καλύτερα από (%)	χειρότερα από (%)
--	-- (-- %)	-- (-- %)	-- (-- %)